| Meldergruppe: | Gebäude: | Geschoss/Flur: | Raum: | Melderanzahl: | Melderart: | Bemerkung: |
|---|---|---|---|---|---|---|
| **709** | **Hauptgeb.** | **7.OG** | **TR 1** | **1** | **autom. Melder** | |

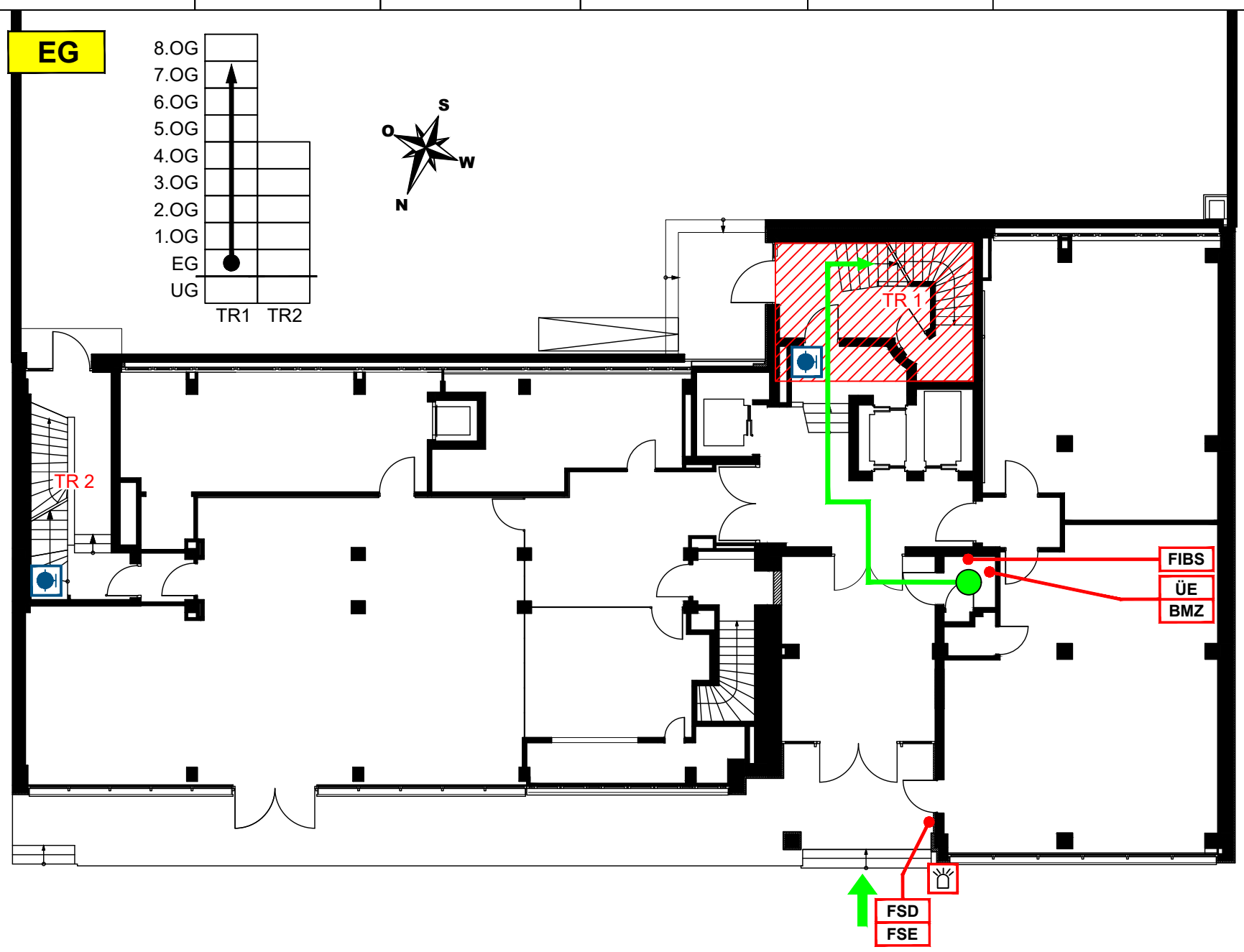


## Legende

- Feuerwehrweg
- Zugang zum Objekt
- FIBS — Feuerwehr- Informations- und Bediensystem
- BMZ — Brandmeldezentrale
- ÜE — Übertragungseinrichtung
- FSE — Freischaltelement
- FSD — Feuerwehr-Schlüsseldepot
- Blitzleuchte
- Wandhydrant
- Standort
- Meldebereich
- TR= Treppenraum


GERHARD KÖPKE
ELEKTROMONTAGEN GmbH
Steilshooper Strasse 42, 22305 Hamburg
Tel : 040 / 20 94 35 - 0 Fax : 040 / 20 94 35 - 35
e-mail : info@koepke-elektromontagen.de


Objekt: Miami House, Spaldingstraße 70, 20097 Hamburg | Ausgabedatum: 11.04.2024

| Meldergruppe: | Gebäude: | Geschoss/Flur: | Raum: | Melderanzahl: | Melderart: | Bemerkung: |
|---|---|---|---|---|---|---|
| **709** | **Hauptgeb.** | **7.OG** | **TR 1** | **1** | **autom. Melder** | |

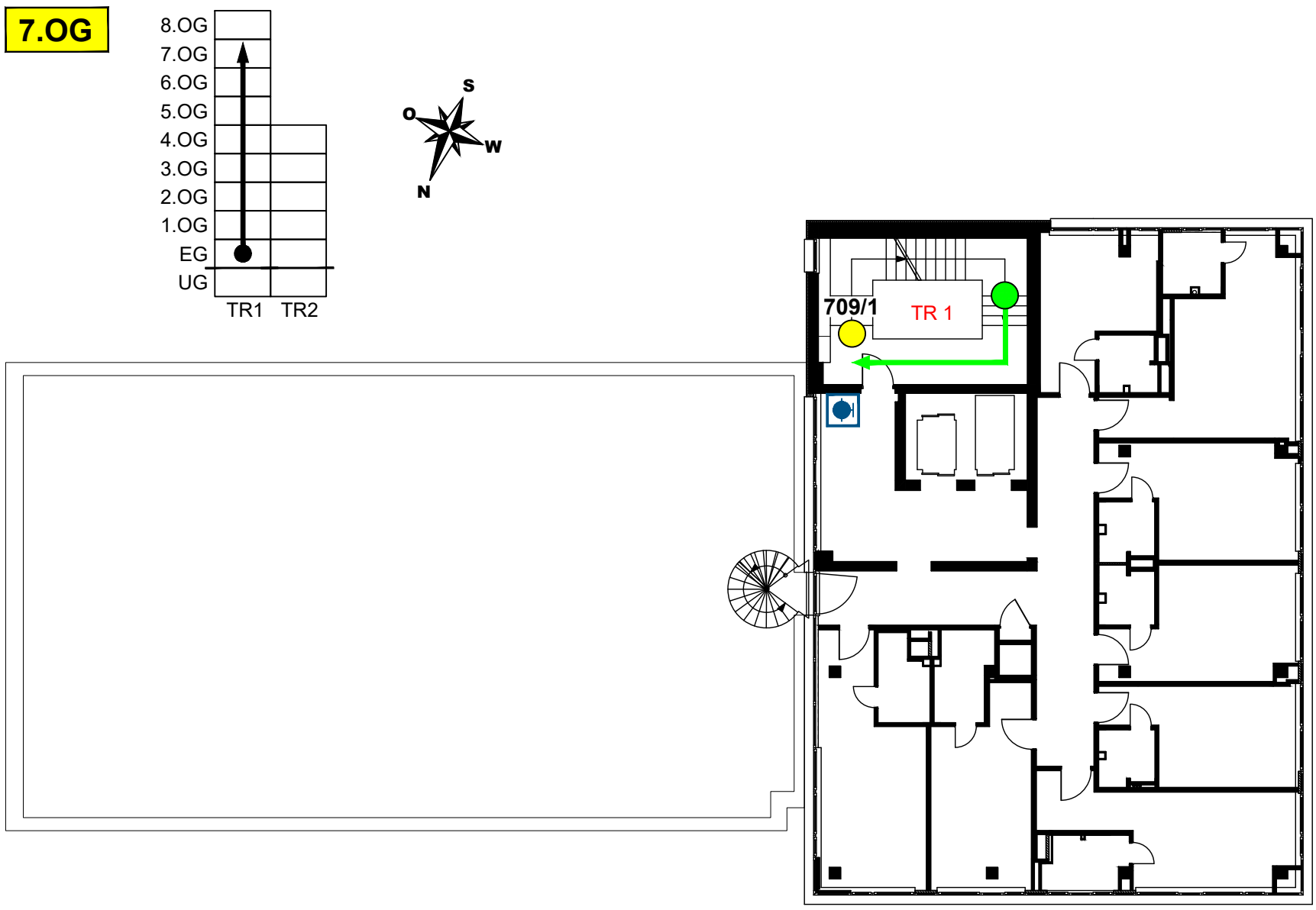


## Legende

- Feuerwehrweg
- Wandhydrant
- Standort
- autom. Brandmelder
- TR= Treppenraum


GERHARD KÖPKE
ELEKTROMONTAGEN GmbH
Steilshooper Strasse 42, 22305 Hamburg
Tel : 040 / 20 94 35 - 0 Fax : 040 / 20 94 35 - 35
e-mail : info@koepke-elektromontagen.de


Objekt: Miami House, Spaldingstraße 70, 20097 Hamburg | Ausgabedatum: 11.04.2024