Meldergruppe:	Gebäude:	Geschoss/Flur:	Raum:	Melderanzahl:	Melderart:	Bemerkung:
404	**Hauptgeb.**	**4.OG**	**Flur**	**2**	**autom. Melder (Zwischendecke)**	**Leiter mitnehmen**

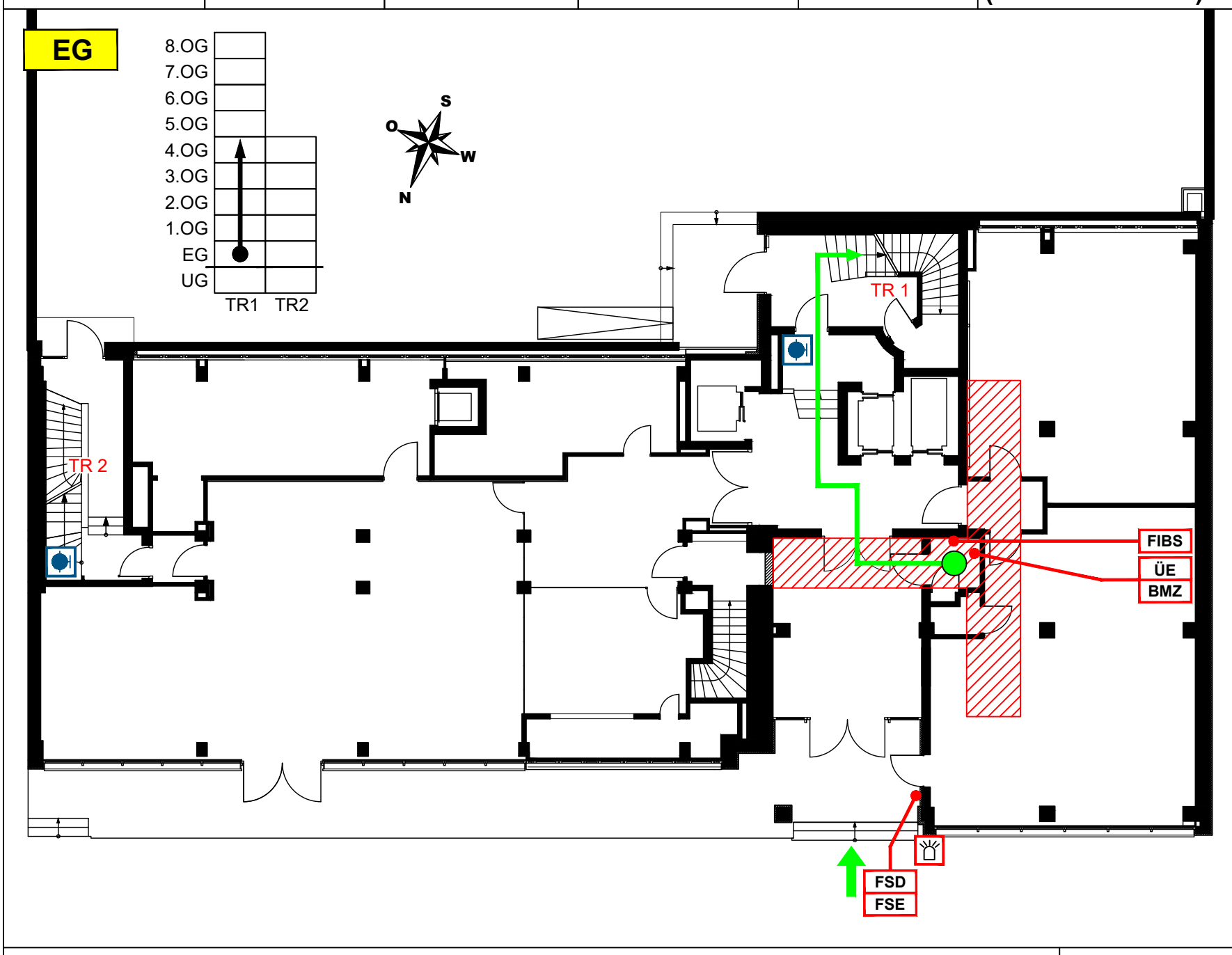

Legende

- Feuerwehrweg
- Zugang zum Objekt
- FIBS — Feuerwehr- Informations- und Bediensystem
- BMZ — Brandmeldezentrale
- ÜE — Übertragungseinrichtung
- FSE — Freischaltelement
- FSD — Feuerwehr-Schlüsseldepot
- Blitzleuchte
- Wandhydrant
- Standort
- Meldebereich
- TR= Treppenraum

GERHARD KÖPKE
ELEKTROMONTAGEN GmbH
Steilshooper Strasse 42, 22305 Hamburg
Tel : 040 / 20 94 35 - 0 Fax : 040 / 20 94 35 - 35
e-mail : info@koepke-elektromontagen.de

Objekt: Miami House, Spaldingstraße 70, 20097 Hamburg | Ausgabedatum: 11.04.2024

Meldergruppe:	Gebäude:	Geschoss/Flur:	Raum:	Melderanzahl:	Melderart:	Bemerkung:
404	**Hauptgeb.**	**4.OG**	**Flur**	**2**	**autom. Melder (Zwischendecke)**	**Leiter mitnehmen**

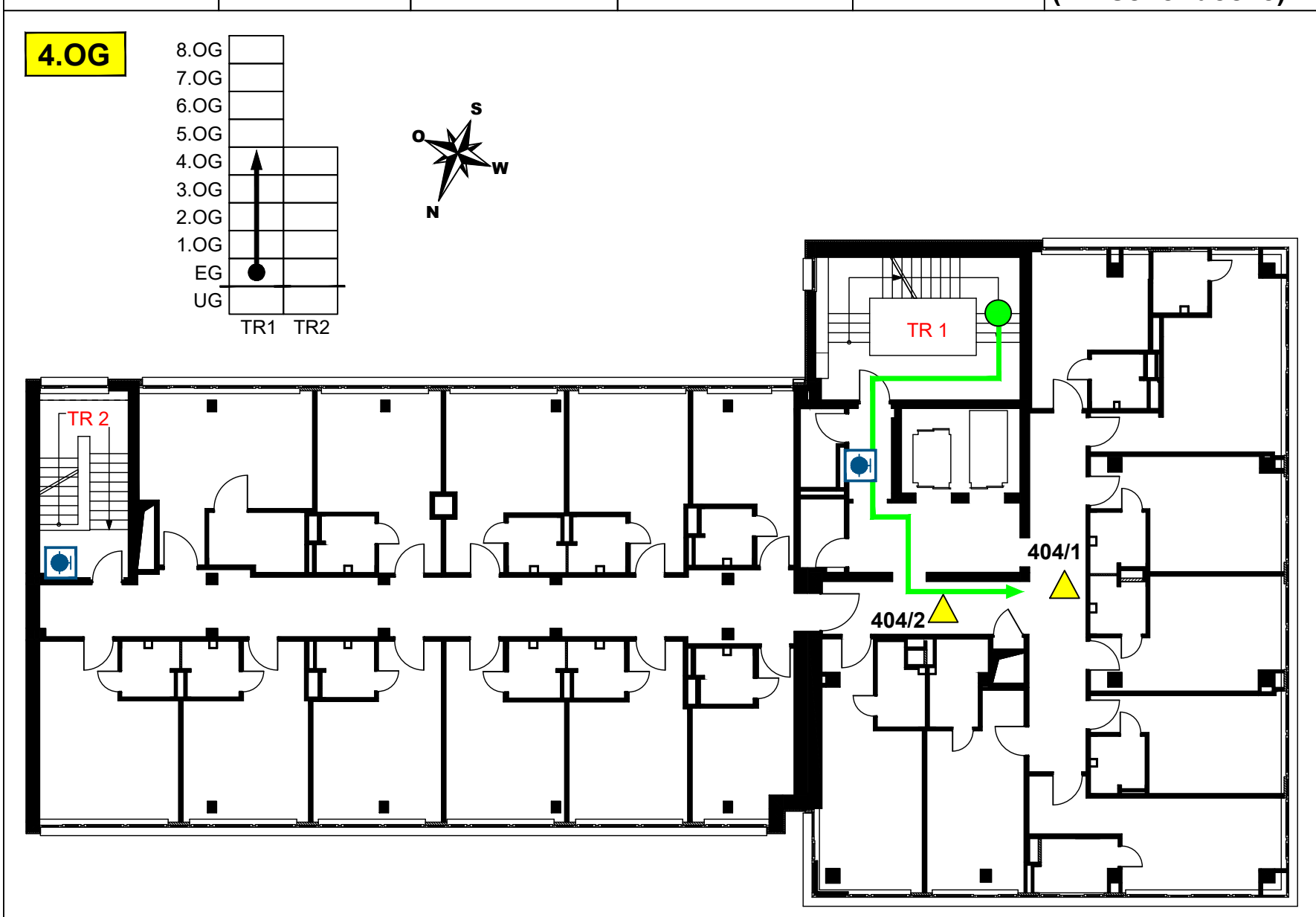

Legende

- Feuerwehrweg
- Wandhydrant
- Standort
- autom. Brandmelder in der Zwischendecke
- TR= Treppenraum

GERHARD KÖPKE
ELEKTROMONTAGEN GmbH
Steilshooper Strasse 42, 22305 Hamburg
Tel : 040 / 20 94 35 - 0 Fax : 040 / 20 94 35 - 35
e-mail : info@koepke-elektromontagen.de

Objekt: Miami House, Spaldingstraße 70, 20097 Hamburg | Ausgabedatum: 11.04.2024