Meldergruppe:	Gebäude:	Geschoss/Flur:	Raum:	Melderanzahl:	Melderart:	Bemerkung:
333	**Haus 3**	**1.OG**	**Garderobe, Unterrichtsräume**	**6**	**autom. Melder (Zwischendecke)**	

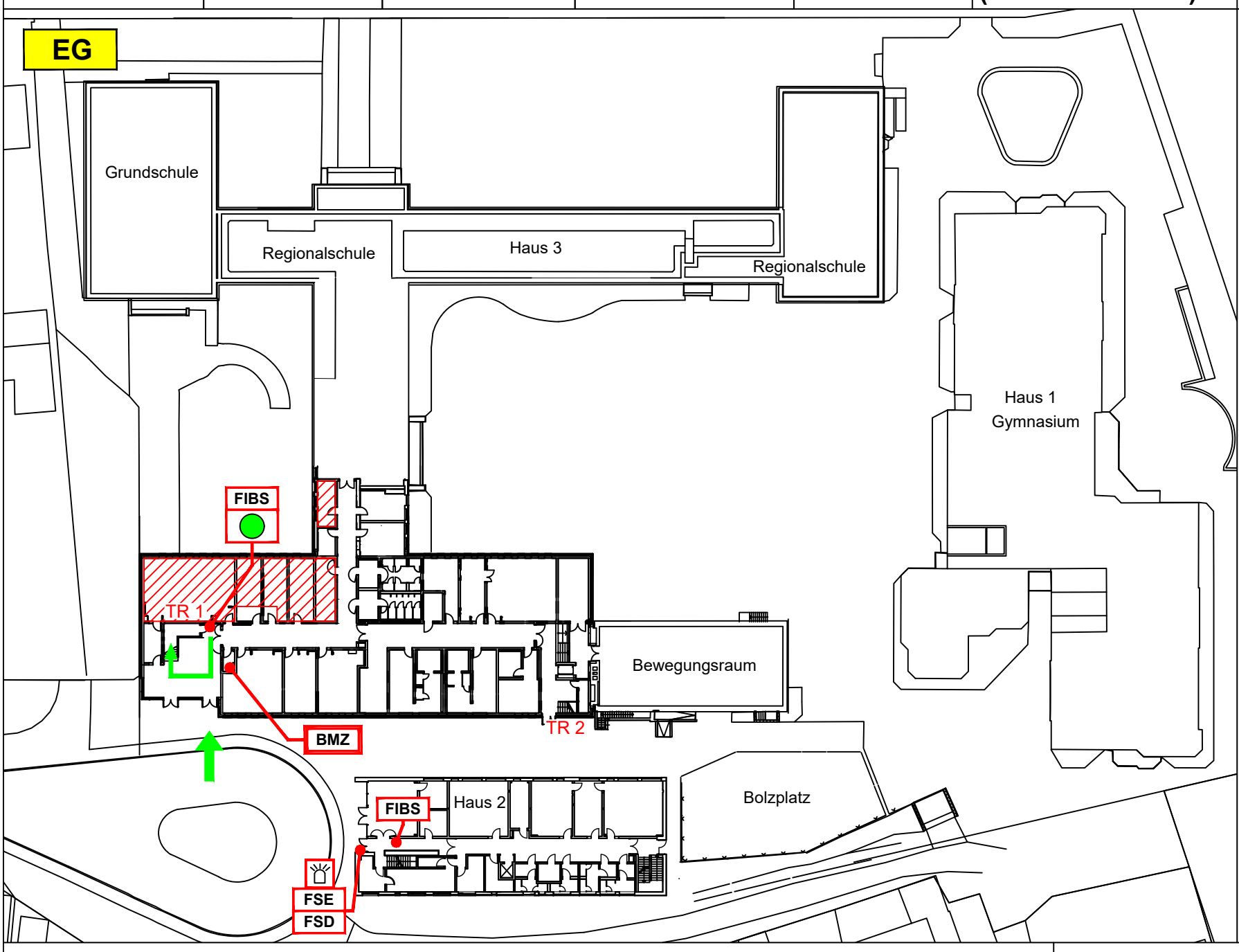

Legende

- Feuerwehrweg
- Zugang zum Objekt
- FIBS — Feuerwehr- Informations- und Bediensystem
- BMZ — Brandmeldezentrale
- FSD — Feuerwehr-Schlüsseldepot
- FSE — Freischaltelement
- Blitzleuchte
- Standort
- Meldebereich
- TR= Treppenraum

2.OG / 1.OG / EG — TR1 TR2

N O S W

Alarmanlagen & Nachrichtentechnik Ehlers GmbH
Techentiner Str. 57, 19288 Ludwigslust
Tel.: 03874 / 22974

Objekt: Gymnasiales Schulzentrum Fritz Reuter Dömitz, Roggenfelder Str. 30A, 19303 Dömitz

Ausgabedatum: 28.02.2024

Meldergruppe:	Gebäude:	Geschoss/Flur:	Raum:	Melderanzahl:	Melderart:	Bemerkung:
333	**Haus 3**	**1.OG**	**Garderobe, Unterrichtsräume**	**6**	**autom. Melder (Zwischendecke)**	

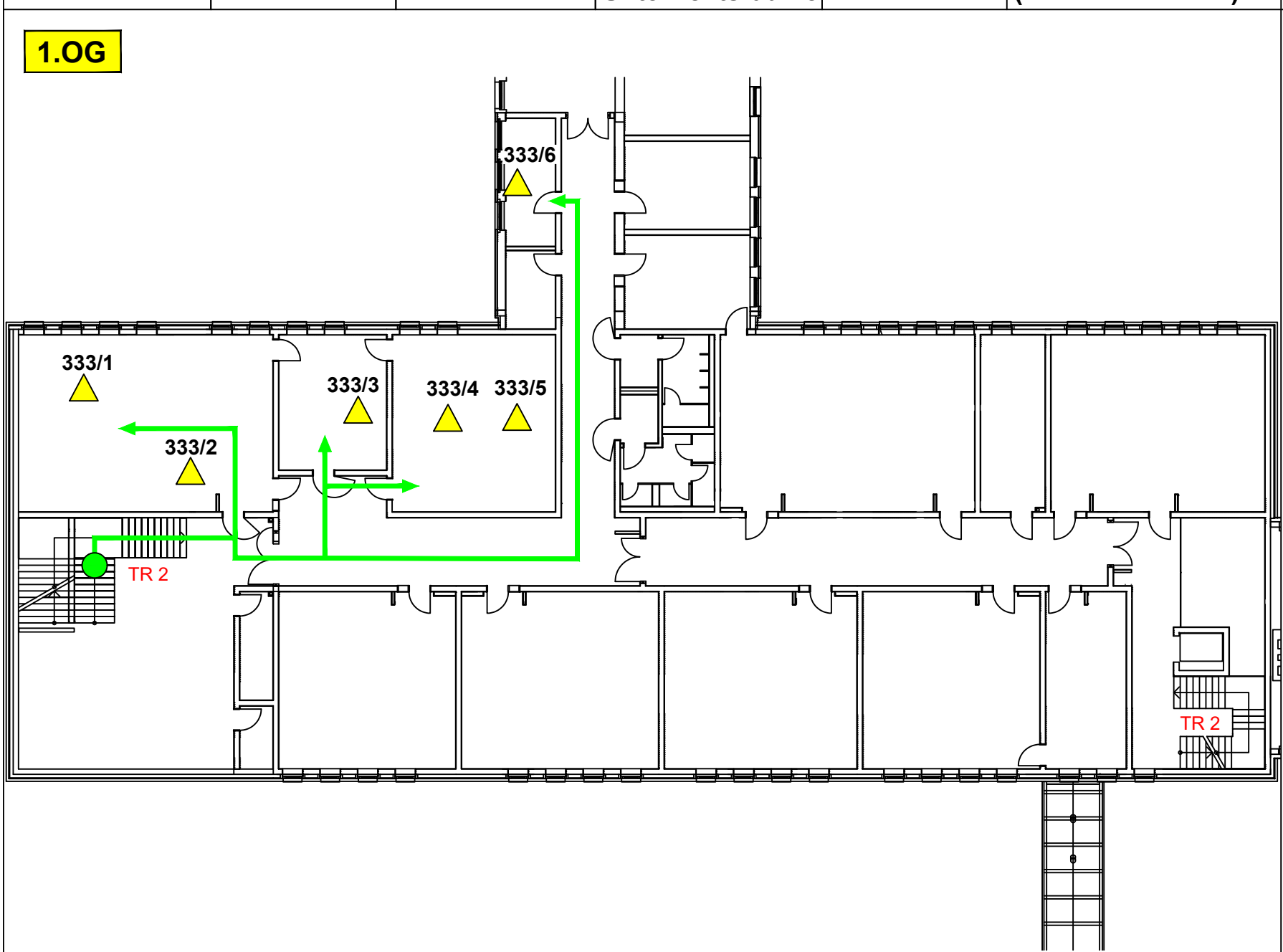

Legende

- Feuerwehrweg
- Standort
- autom. Brandmelder in der Zwischendecke
- TR= Treppenraum

2.OG / 1.OG / EG — TR1 TR2

N O S W

Alarmanlagen & Nachrichtentechnik Ehlers GmbH
Techentiner Str. 57, 19288 Ludwigslust
Tel.: 03874 / 22974

Objekt: Gymnasiales Schulzentrum Fritz Reuter Dömitz, Roggenfelder Str. 30A, 19303 Dömitz

Ausgabedatum: 28.02.2024