Meldergruppe:	Gebäude:	Geschoss/Flur:	Raum:	Melderanzahl:	Melderart:	Bemerkung:
313	Hauptgeb.	2.OG	UV SV, UV AV, UV FM MSR	3	autom. Melder	

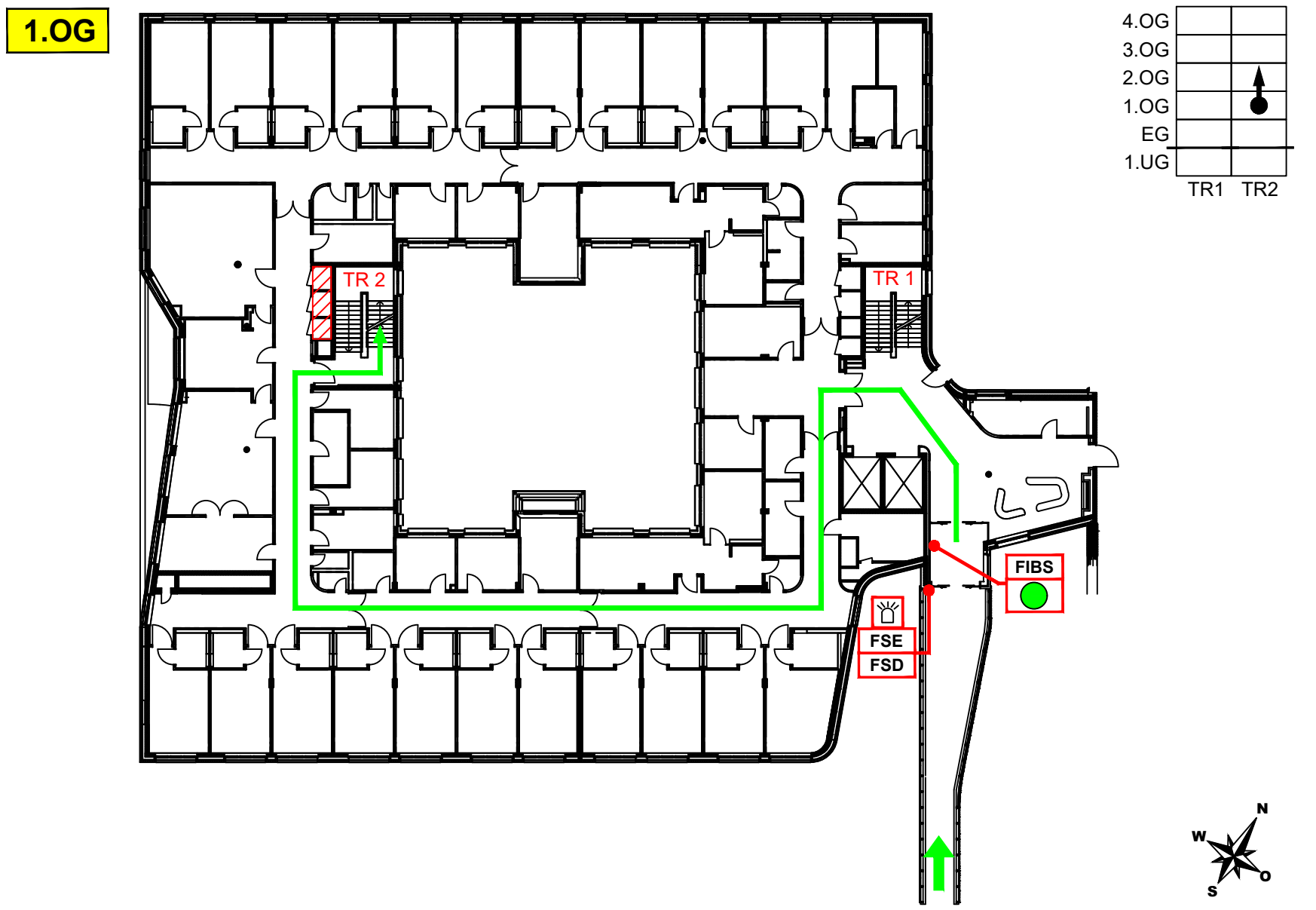

Legende

- Feuerwehrweg
- Zugang zum Objekt
- FIBS — Feuerwehr- Informations- und Bediensystem
- BMZ — Brandmeldezentrale im 1.UG
- FSE — Freischaltelement
- FSD — Feuerwehr-Schlüsseldepot
- Blitzleuchte
- Standort
- Meldebereich
- TR= Treppenraum

Planverfasser

BOSCH
Technik fürs Leben
Sicherheitssysteme GmbH

Objekt: Evangelisches Krankenhaus Alsterdorf, Elisabeth-Flügge-Str. 1, 22337 Hamburg

Ausgabedatum: 01.02.2024

Meldergruppe:	Gebäude:	Geschoss/Flur:	Raum:	Melderanzahl:	Melderart:	Bemerkung:
313	Hauptgeb.	2.OG	UV SV, UV AV, UV FM MSR	3	autom. Melder	

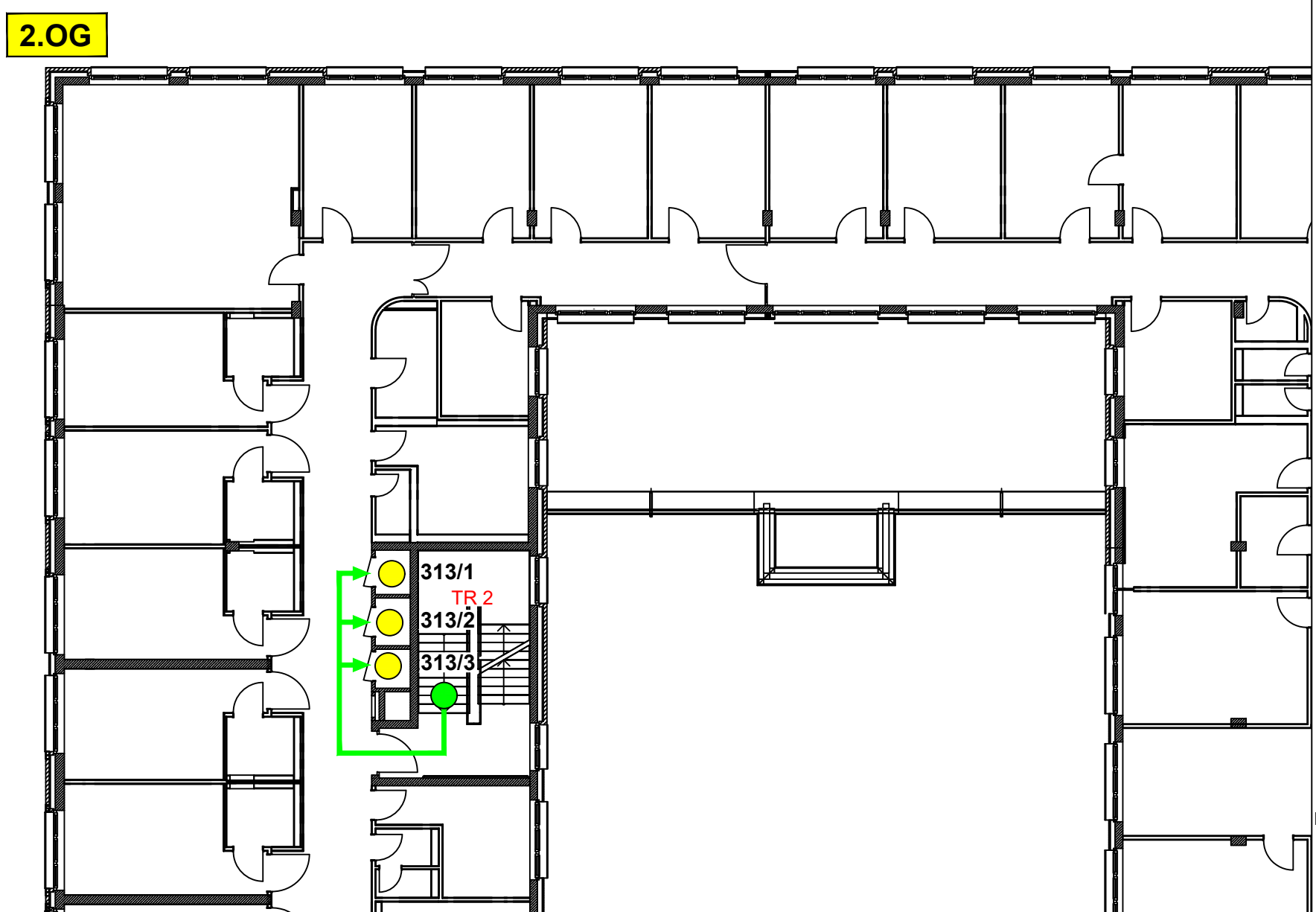

Legende

- Feuerwehrweg
- Standort
- autom. Brandmelder
- TR= Treppenraum

Planverfasser

BOSCH
Technik fürs Leben
Sicherheitssysteme GmbH

Objekt: Evangelisches Krankenhaus Alsterdorf, Elisabeth-Flügge-Str. 1, 22337 Hamburg

Ausgabedatum: 01.02.2024